

So trägst du deinen Mund- und Nasenschutz richtig!



Dein medizinischer Mund- und Nasenschutz muss deinen Mund und deine Nase **vollständig bedecken**.



Dein Mund- und Nasenschutz muss möglichst gut an den Wangen, dem Kinn und der Nase **anliegen**.



Dein Mund- und Nasenschutz sollte dir gut passen und darf **nicht verrutschen**.



Sollte dein Mund- und Nasenschutz zu groß sein, **kreuze die Bänder bitte nicht!** Deine Eltern können die Masken vorher für dich kleiner kneten.

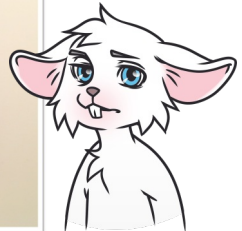
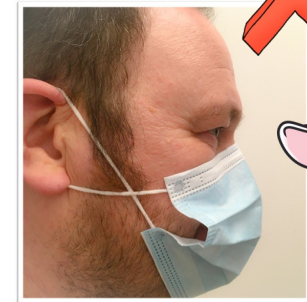

Wechsel deinen Mund- und Nasenschutz **regelmäßig** gegen einen neuen aus, besonders wenn er nass ist.



Danke, dass du mithilfst, damit wir sicher durch die Corona-Zeit kommen!

